



Organization in 3 Easy Steps

Pasos 3 sencillos para una
mejor organización

STEP 1: Choose your system.

PASO 1: Es un proceso sencillo seleccionar.

STEP 2: Plan your space.

PASO 2: Planeamiento su espacio.

STEP 3: Install your shelving.

PASO 3: Instalación su estantería.



SHELVING SOLUTIONS
SOLUCIONES PARA
ESTANTERÍA



STEP I: Choose your system.

PASO I: Es un proceso sencillo seleccionar.

Choosing a shelving solution that meets your needs is a simple process.

Choisir le système d'étagères qui correspond à vos besoins est un processus simple.

Four factors to consider:

Cuatro factores para considerar:

1. Area of house and usage

El área de casa y uso

2. Weight of items to be shelved

El peso de artículos para ser arrinconado

3. Visual appeal/Decor

La atracción visual/Decorado

4. Shelving length

Longitud de estantería

USE/USO	All-Purpose Multiuso	Designer Diseñador	Extra-Duty Servicio Adicional
Laundry/Utility Lavandería/de Utilidad	<input type="checkbox"/>	<input type="checkbox"/>	<input type="checkbox"/>
Pantry Alcena	<input type="checkbox"/>	<input type="checkbox"/>	<input type="checkbox"/>
Craft/Play Area Caseras/Juegos	<input type="checkbox"/>	<input type="checkbox"/>	<input type="checkbox"/>
Family Room Sala Familiar	<input type="checkbox"/>	<input type="checkbox"/>	<input type="checkbox"/>
Media Room Cuarto para Medios	<input type="checkbox"/>	<input type="checkbox"/>	<input type="checkbox"/>
Library Biblioteca	<input type="checkbox"/>	<input type="checkbox"/>	<input type="checkbox"/>
Home Office Oficina en Domicilio	<input type="checkbox"/>	<input type="checkbox"/>	<input type="checkbox"/>
Basement Storage Almacenaje en el Sótano	<input type="checkbox"/>	<input type="checkbox"/>	<input type="checkbox"/>
Garage Garaje	<input type="checkbox"/>	<input type="checkbox"/>	<input type="checkbox"/>
Workshop Taller	<input type="checkbox"/>	<input type="checkbox"/>	<input type="checkbox"/>
Commercial Application Aplicación Comercial	<input type="checkbox"/>	<input type="checkbox"/>	<input type="checkbox"/>

ALL-PURPOSE MULTIUSO

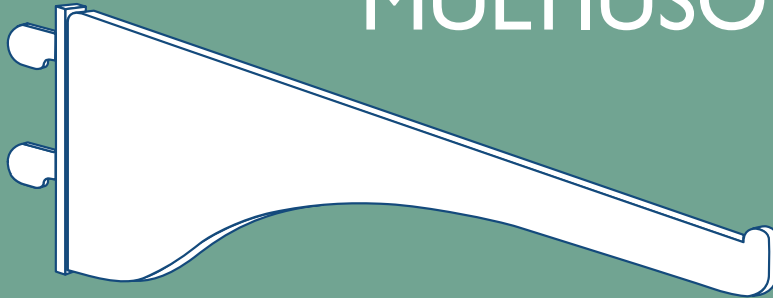

- **Laundry/Utility**
Lavandería/de Utilidad

- **Craft/Play Area**
Caseras/Juegos

- **Pantry**
Alacena

- **Basement**
Sótano



Featuring
**Easy Installation
Hang Rail**

Representando
**Instalación Fácil
Cuelga Baranda**





DESIGNER DISEÑADOR

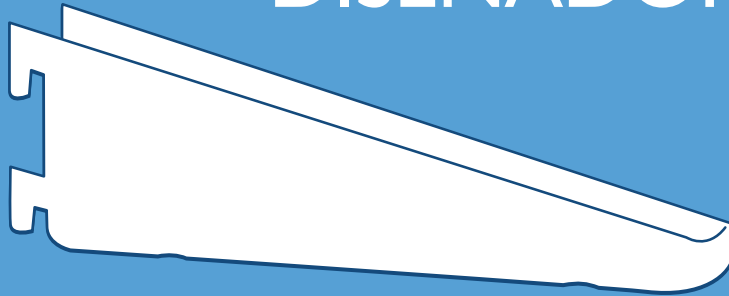

- **Media Room**
Cuarto para Medios
- **Library**
Biblioteca

- **Family Room**
Sala Familiar
- **Home Office**
Oficina en Domicilio

Featuring
**Easy Installation
Hang Rail**

Representando
**Instalación Fácil
Cuelga Baranda**



EXTRA-DUTY SERVICIO ADICIONAL

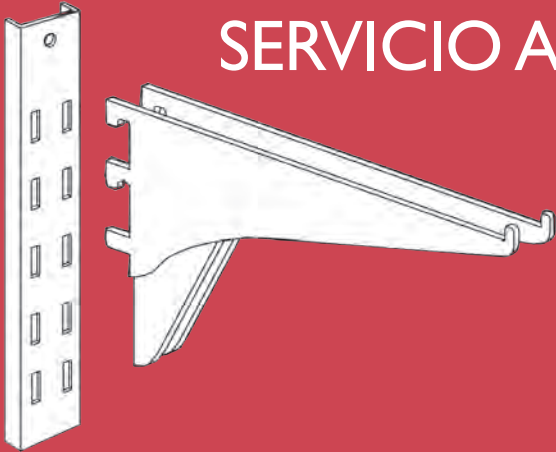

- **Basement Storage**
Almacenaje en el Sótano
- **Workshop**
Taller
- **Garage**
Garaje
- **Commercial Application**
Aplicación Comercial



BOOKCASE LIBERÍA



- **Library**
Biblioteca
- **Built-In Shelves**
Incorporado Arrinconca
- **Bookcase**
Libería



STEP 2: Plan your space.

PASO 2: Planeamiento su espacio.

LAYOUT YOUR SHELVING PARA PLANIFICAR SU ESTANTERÍA

STEP 1: Estimate your total wall area. Use a stud finder to locate the first stud.

PASO 1: Estime el total del área de la pared, use un localizador de postes de pared para encontrar el primer poste.

STEP 2: Determine the HEIGHT of desired shelving. **NOTE:** Plan for growth by estimating a standard height greater than your immediate need to accommodate future shelving.

PASO 2: Determine la ALTURA deseada para los estantes. **NOTA:** Deberá planificar para crecimiento en el futuro al estimar una altura estándar mayor que su necesidad inmediata, para poder acomodar más estantería en el futuro.

STEP 3: Determine the number of studs your widest shelf will cross. The number of studs the widest shelf crosses is the number of standards you will need. **NOTE:** Easy Installation Hang Rail comes in 48" and 80" lengths. Determine how many Hang Rails you will need to span the length of your longest shelf. When using the Easy Installation Hang Rail you will need a Standard Link for every Standard.

PASO 3: Determine el número de postes que cruzará el estante más ancho. El número de postes que cruzará el estante más ancho constituye el número de estandartes que necesitará. **NOTA:** La Barra para Colgar de Fácil Instalación existe con un largo de 121,9 cm y de 203,2 cm. Determine cuántas Barras para Colgar necesitará para abarcar la longitud de su estante más largo.

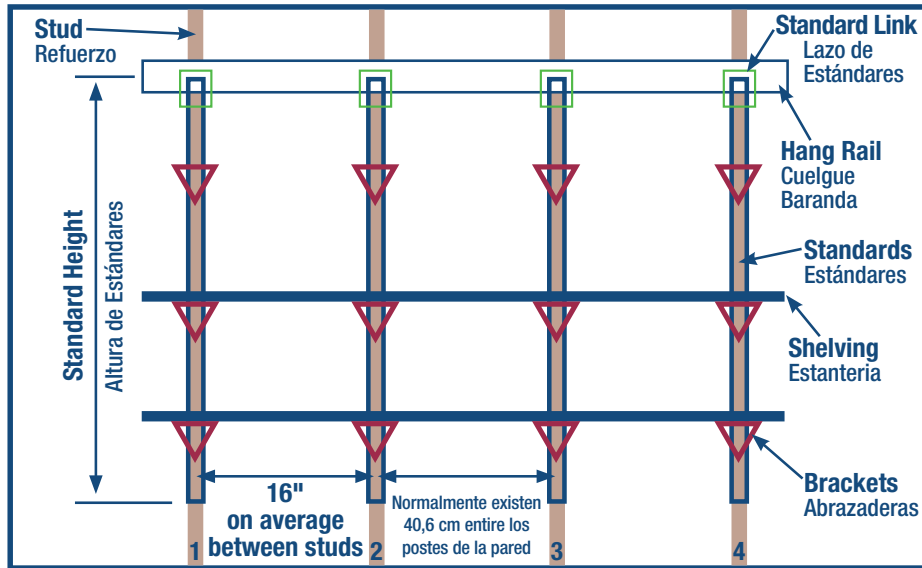

STEP 4: Determine NUMBER OF SHELVES. **NOTE:** Shelves may extend up to 4" beyond an end bracket.

PASO 4: Determine el NÚMERO DE ESTANTES. **NOTA:** Podrán extenderse los estantes hasta 10,2 cm más allá de la abrazadera final.

STEP 5: Determine the depth of each shelf. Shelf depth will determine bracket depth.

PASO 5: La profanidad de lestante determinará la profundidad de la abrazadera.

STEP 6: To determine the number of brackets, multiply the number of shelves by the number of standards. **IMPORTANT:** Every place a shelf crosses a standard, you must have a shelf bracket.

PASO 6: Para determinar el número de abrazaderas multiplique el número de estantes con el número de estandartes. **IMPORTANTE:** Deberá colocar una abrazadera de estante en todos los lugares dónde cruce un estandarte.

REMEMBER: The depth of brackets needed is specific to the depth of the shelf. It is NOT advisable to put a 6-inch deep shelf on a 10-inch deep bracket. Or a 10-inch deep shelf on a 6-inch deep bracket.

RECUERDE: El profundidad de abrazaderas necesarias es específico a la profundidad del estante. NO se recomienda colocar un estante con una profundidad de 15,2 cm sobre una abrazadera de diez pulgadas 25,4 cm de profundidad. O un estante con una profundidad de diez pulgadas 25,4 cm sobre un abrazadera con seis pulgadas 15,2 cm de profundidad.

STEP 3: Install your shelving.

ÉTAPE 3: Installer vos étagères.

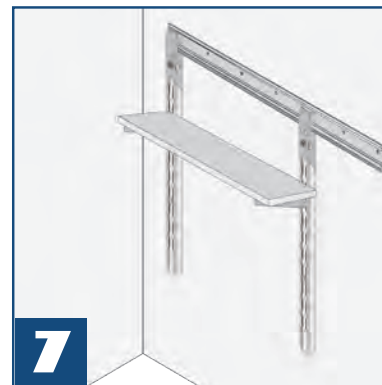
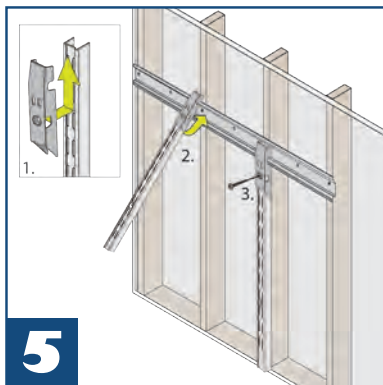
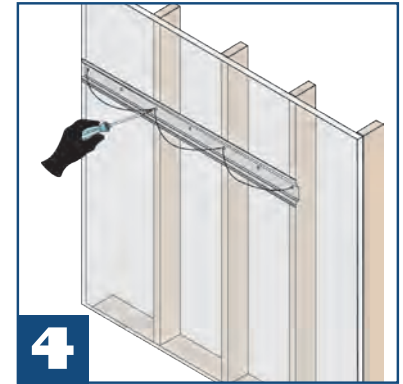
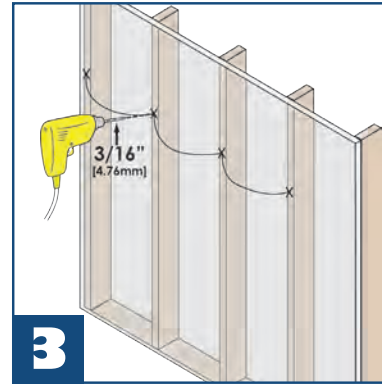
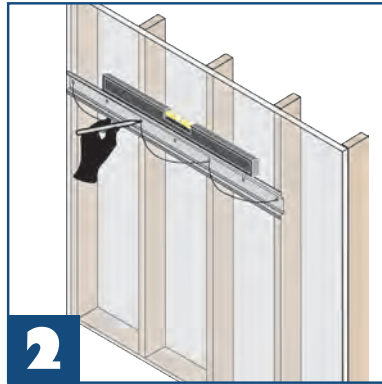
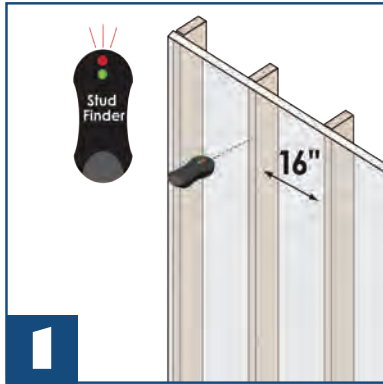

1. Using a stud finder to locate the studs, mark the center of each stud. In most homes studs are spaced 16" apart.

1. Usando un localizador de los postes de pared, marque el centro de cada poste. En la mayoría de las casas los postes están a una distancia de 40,6 cm.

2. Level the Easy Installation Hang Rail and mark screw locations. Or level standards vertically on the studs and horizontally across the top of the standards and mark screw locations.

2. Nivele la Barra para Colgar de Fácil Instalación, y marque las posiciones de los tornillos. O, nivele los estandartes verticalmente por encima del poste, y horizontalmente a través de la parte superior de los estandartes, marque las ubicaciones de los tornillos.

3. Using a 3/16" drill bit, drill holes at every marked location.

3. Con un taladro con broca de 0,5 cm, taladre agujeros en cada ubicación marcada.

4. Using #10 x 1-1/4" pan head screws, fasten the Hang Rail to the wall at every stud. **NOTE:** For maximum safety and durability attach the Hang Rail at every place the Hang Rail crosses a stud.

4. Utilice los tornillos #10 x 3,2 cm, para conectar a Barra para Colgar a la pared sobre cada poste. **NOTA:** Para un máximo de seguridad y durabilidad conecte la Barra para Colgar en cada lugar que cruce un poste.

5. Attach the Standard to the Standard Link. Hang the Standard Link onto the Hang Rail over the center of a stud. Fasten the Standard and Standard Link, through the common hole, into the stud. Repeat the process for each stud. **NOTE:** Use recommended screws on ALL mounting holes. Designer Brackets may be screwed to shelves.

5. Conecte el Estandarte a la Conexión del Estandarte. Cuelgue la Conexión del Estandarte por encima de la Barra para Colgar sobre el centro de un poste. Conecte el Estandarte y la Conexión del Estandarte, a través del agujero común, hasta que entre el poste. Repita este proceso para todos los postes. **NOTA:** Use los tornillos recomendados en TODOS los agujeros de montaje. También podrá introducir las abrazaderas de la Serie Diseñador en los estantes.

6. Tap each bracket to make sure that it has seated securely.

6. Golpee suavemente cada abrazadera para asegurarse que se haya alojado de manera segura.

7. Place the shelves on the brackets. For added security Designer brackets may be screwed to shelves.

7. Coloque los estantes sobre las abrazaderas. Para seguridad adicional, podrá introducir las abrazaderas de la Serie Diseñador en los estantes.



KNAP & VOGT®

If you have questions or are in need of further assistance in selecting or special ordering components for your shelving solution plan, please contact a store associate or contact: Knap & Vogt® at 800.253.1561 or www.kv.com.

De tener dudas o si necesita mayor ayuda en las selección o el pedido de componenetes especial para su plan de solución de estantería, por favor, póngase en contacto con un asociado en su tienda o con Knap & Vogt® en el 800.253.1561 o visite www.kv.com.